



OFERTA DISPONIBLE DEL 1 DE JULIO AL 20 DE SEPTIEMBRE DE 2010

PUEDA ELEGIR ENTRE ESTOS HOTELES:

1 – HOTEL CASA SOLARIEGA (A.D.)

En la Rioja Alta se encuentra el Hotel Casa Solariega convertida en un lugar para la tranquilidad y descanso. Su arquitectura tradicional, de paredes de piedra al exterior, y su cuidada rehabilitación interior, de estilo contemporáneo, lo convierten en un espacio confortable para disfrutar de su hospitalidad todo el año.

A los elaborados interiores se unen, y para uso exclusivo de los clientes, un jardín privado y una terraza panorámica que permiten disfrutar del exterior desde la hora del desayuno hasta las veladas estivales.

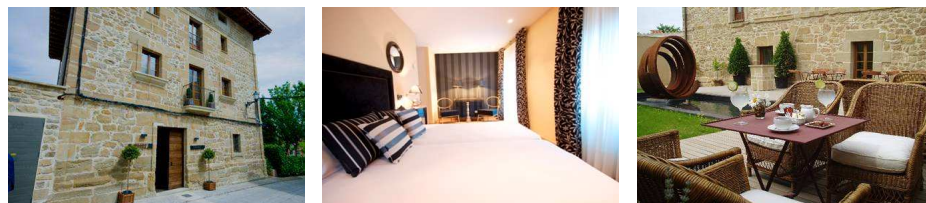

2.- ALOJAMIENTO PALACIO SIGLO XVI (A.D.)

Bello palacio del siglo XVI, cuenta con sólo 24 habitaciones y 4 suites. Está situado en el centro histórico de un pintoresco pueblo medieval a sólo 10 minutos de Logroño, convertido en un lujoso hotel que combina la elegancia de un edificio singular con las comodidades de un establecimiento hotelero moderno.

Uno de los mejores alojamientos por su situación, arquitectura y servicios. Una experiencia inolvidable.



Opción A

- 3 NOCHES DE ALOJAMIENTO Y DESAYUNO EN HOTEL ELEGIDO
- VISITA GUIADA Y DEGUSTACIÓN DE VINO EN BODEGA FAMILIAR DE RIOJA
- PASEO GUIADO ENTRE VIÑEDOS RIOJANOS
- ALMUERZO TÍPICO DE VIÑEDO ... REGADO CON VINO DE RIOJA
- VISITA AL MUSEO DEL VINO DINASTÍA DE VIVANCO
- VISITA LIBRE A LA CIUDAD DE HARO
- LIBRO DE VIAJE A TODO COLOR. BONOS DE VIAJE
- ASISTENCIA TELEFÓNICA 24 HORAS



Opción B

- 3 NOCHES DE ALOJAMIENTO Y DESAYUNO EN HOTEL ELEGIDO
- VISITA GUIADA Y DEGUSTACIÓN DE VINO EN BODEGA DE DISEÑO DE RIOJA
- COMIDA EN ASADOR TÍPICO RIOJANO (BEBIDAS INCLUIDAS)
- VISITA GUIADA Y DEGUSTACIÓN DE VINO EN BODEGA CENTENARIA DE HARO
- VISITA LIBRE A LA VILLA AMURALLADA DE LAGUARDIA
- LIBRO DE VIAJE A TODO COLOR. BONOS DE VIAJE
- ASISTENCIA TELEFÓNICA 24 HORAS



HOTEL + OPCIÓN A o B 225 € (precio persona)

**Precios por persona IVA incluido en habitación doble. Sujetos a disponibilidad y temporada. Desplazamientos a cargo del cliente*